Šachtové poklopy Systém ECO-TR

Žiarovo pozinkovaná oceľ

EcoLine

NOVÉ

Žiarovo pozinkovaná oceľ

Systém ECO-TR

Popis výrobku:

Šachtový poklop Systém ECO-TR je zhotovený zo žiarovo pozinkovanej ocele hrúbky 2 mm. Šachtový poklop ECO-TR je vyrobený so špeciálnym tesnením proti mrazu a poveternostným vplyvom, ktoré zabezpečuje tesnosť proti prieniku pachov a vode. Vonkajší rám poklopu sa zabetónuje tak že vnútorná výplň po vložení je v jednej výške s podlahou. Pevné uchytenie poklopu zabezpečujú dva alebo štyri skrutkové spoje. Skrutkové spoje zabezpečujú tiež uchytenie zdvíhacieho kľúča. Uchytením aspoň dvoch zdvíhacích kľúčov je možné poklop bezpečne vybrať.

Zaťaženie:

- 15 kN podľa EN 124.

Materiál:

- Rám z 2 mm hrubých pozinkovaných profilov a poklop z 3 mm pozinkovaného ryhovaného plechu.

Oblasť použitia:

Pre šachty v podlahách vo vnútorných aj vonkajších pochôdznych priestranstvách.

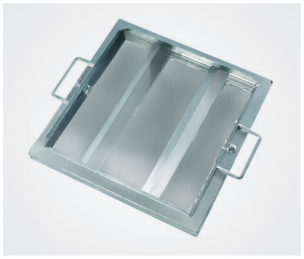

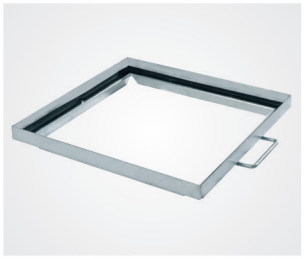

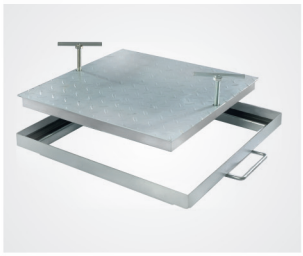

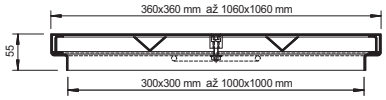

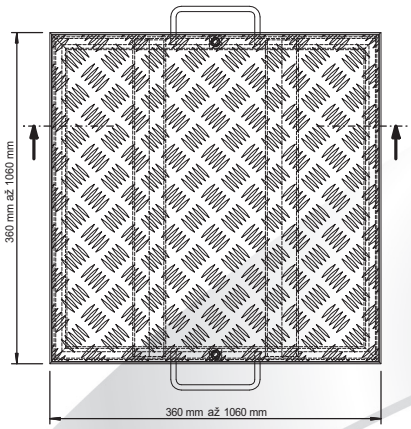

Výška 55 mm	Typ	Vonkajší rozmer	Svetlý otvor
	ECO-TR-300300V55	360 x 360 mm	300 x 300 mm
	ECO-TR-400400V55	460 x 460 mm	400 x 400 mm
	ECO-TR-500500V55	560 x 560 mm	500 x 500 mm
	ECO-TR-600600V55	660 x 660 mm	600 x 600 mm
	ECO-TR-700700V55	760 x 760 mm	700 x 700 mm
	ECO-TR-800800V55	860 x 860 mm	800 x 800 mm
	ECO-TR-10001000V55	1060 x 1060 mm	1000 x 1000 mm

Zvláštne prednosti nášho Systému

- špeciálne tesnenie proti zime a poveternostným podmienkam, pachom a vode
- upevňovacie kotvy pre 100 % uchytenie v betóne
- v jednej výške s podlahou
- výška rámu 55 mm
- s príslušnou priečnou zosilňovacou výstuhou
- kónický tvar zabezpečuje ľahké vybratie

Otváranie:

Súčasťou každého FF poklopu sú zdvíhacie kľúče a návod na montáž.

Montáž:

Montáž musí byť prevedená odborne a podľa návodu na montáž. Pri typoch so špeciálnym tesnením je potrebné dávať pozor na čistotu tesnenia a profilu pri montáži.

FF Systembau

Revízne systémy